

GUÍA PARA ENTREVISTA PERSONAL

CPM N° 02-2023-CG



Subgerencia de Políticas y Desarrollo Humano

01

GENERALIDADES



Generalidades



Es de entera responsabilidad de la/el postulante contar con dispositivos electrónicos (computadora personal, laptop, tablet o celular) con conexión estable a internet, cámara web y micrófono.



La invitación para acceder a la entrevista personal será remitida al correo electrónico registrado por la/el postulante al momento de su inscripción virtual.



La/El postulante debe portar su DNI o Carnet de Extranjería para su correcta identificación.



La/El postulante debe conectarse diez (10) minutos antes del inicio del horario programado.



Al momento de acceder a la sala, la/el postulante deberá seguir las indicaciones brindadas por los panelistas de la Contraloría General de la República.



En caso la/el postulante no se presente a la entrevista personal o se presente fuera del horario establecido no podrá participar en ella, obteniendo la condición de NO SE PRESENTÓ y será excluido del proceso. **No se brindará tolerancia.**

02

CONEXIÓN A LA ENTREVISTA



- ❑ Escoger una de las opciones brindadas por el explorador:

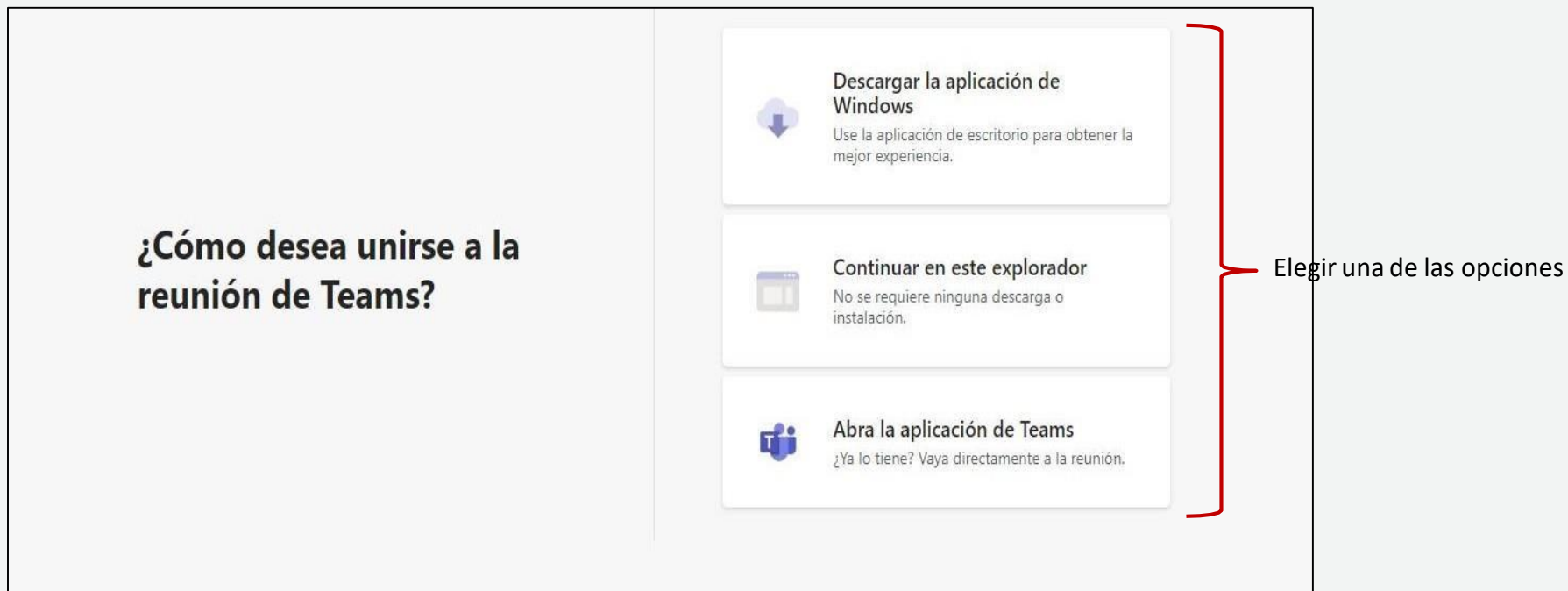

¿Cómo desea unirse a la reunión de Teams?

- Descargar la aplicación de Windows**
Use la aplicación de escritorio para obtener la mejor experiencia.
- Continuar en este explorador**
No se requiere ninguna descarga o instalación.
- Abra la aplicación de Teams**
¿Ya lo tiene? Vaya directamente a la reunión.

Elegir una de las opciones

- ❑ Posteriormente, la/el postulante debe hacer clic en “Unirse ahora”.

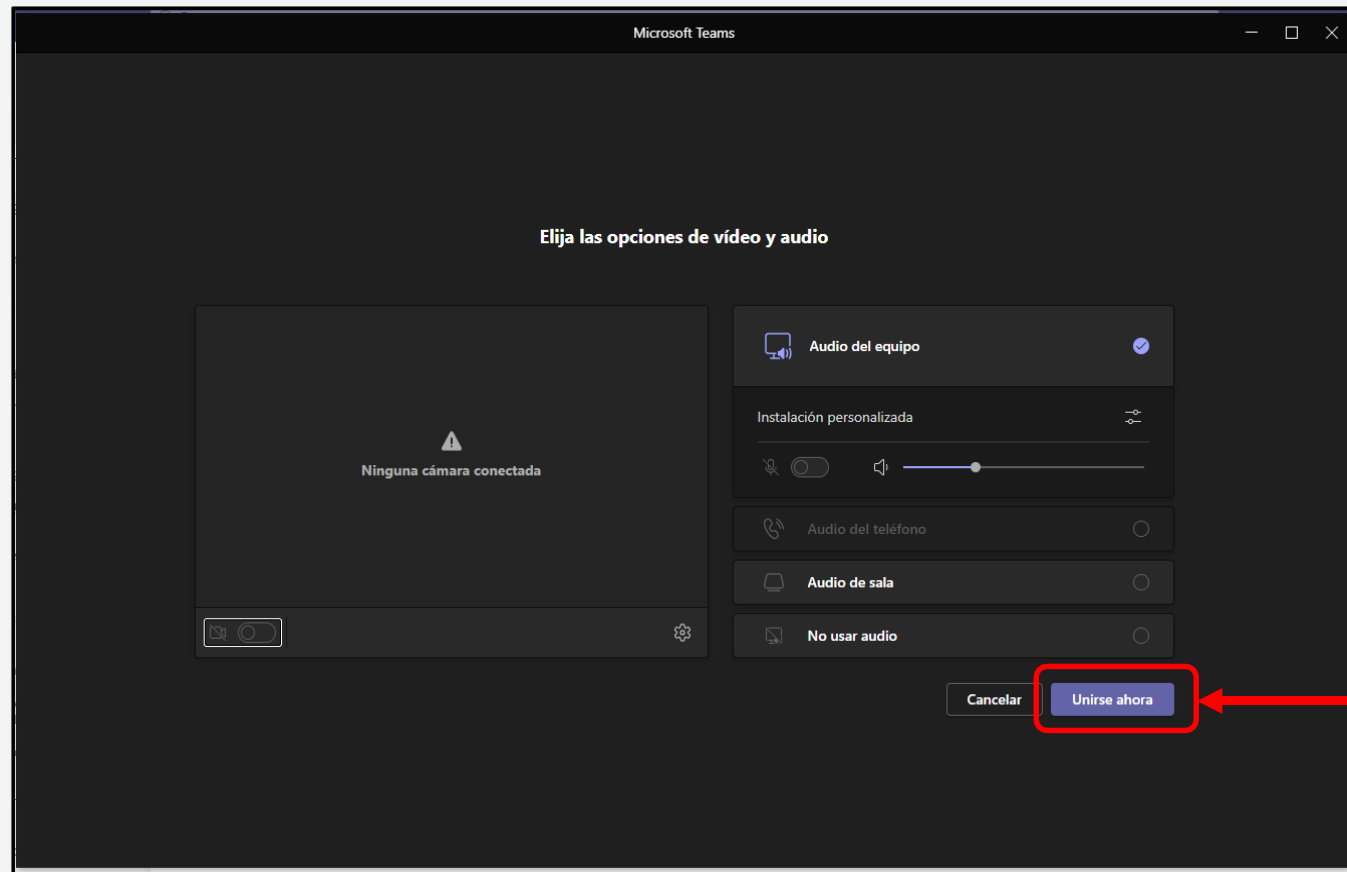

- ❑ La/El postulante ingresará a “Sala de Espera” y se visualizará el mensaje:
“Hemos notificado a las personas de la reunión que está esperando”
- ❑ Espere conectada/o hasta que las/los panelistas le brinden el acceso a la sala e inicie su entrevista.

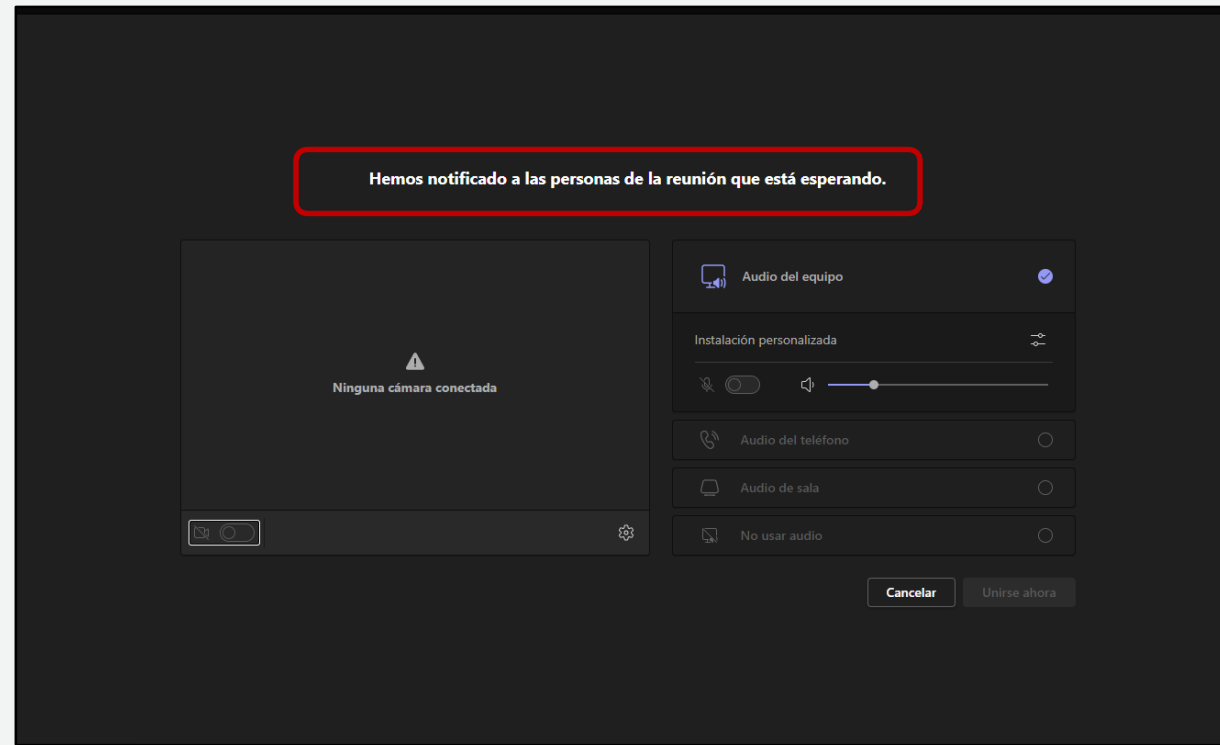

IMPORTANTE

Las consultas serán atendidas por la Subgerencia de
Políticas y Desarrollo Humano a través del correo
seleccioncap@contraloria.gob.pe