

ATENCIÓN Y ORIENTACIÓN PERSONALIZADA A CIUDADANOS

SEDE CENTRAL

01.ENE.2016 – 31.DIC.2016

Enero	Febrero	Marzo	Abril	Mayo	Junio	Julio	Agosto	Setiembre	Octubre	Noviembre	Diciembre	TOTAL
412	405	360	333	350	320	295	325	315	304	292	271	3982

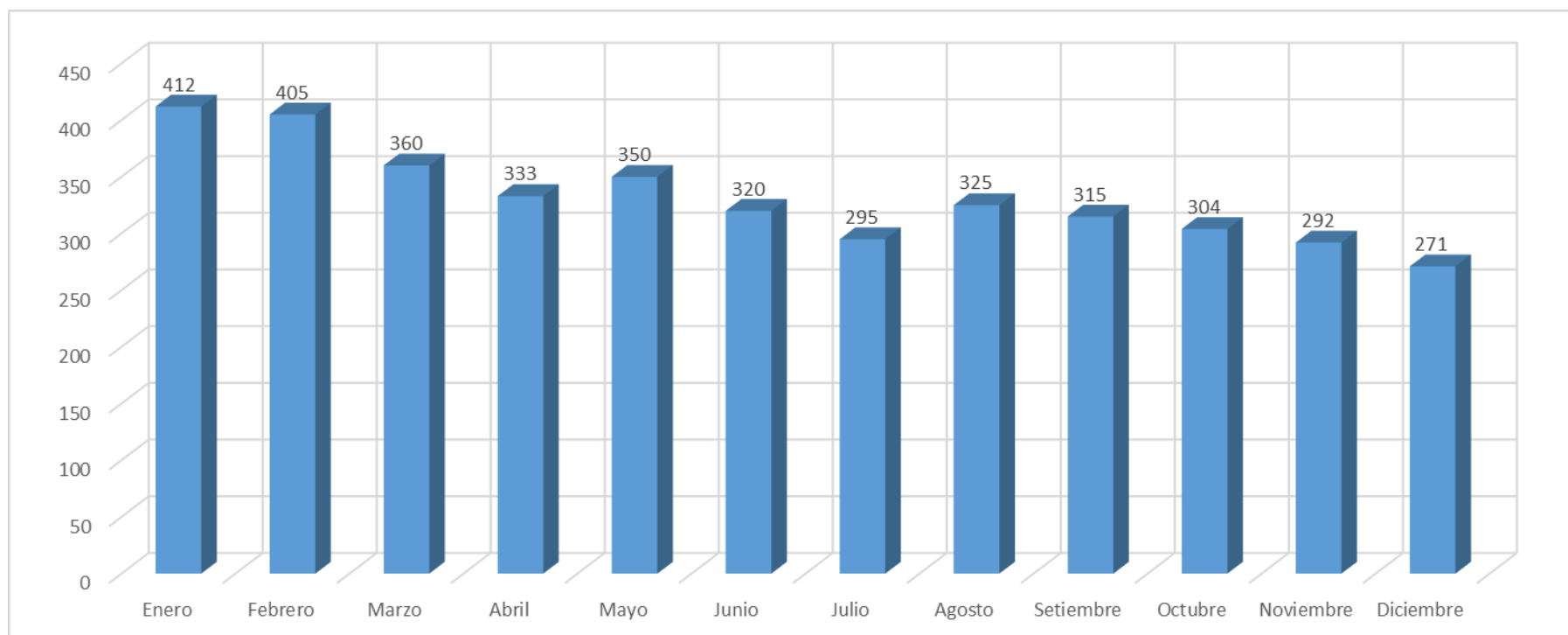

Fuente: Sistema Willay

ATENCIÓN Y ORIENTACIÓN PERSONALIZADA A CIUDADANOS

OFICINAS REGIONALES DE CONTROL BAJO EL ÁMBITO DE LA GERENCIA DE COORDINACION REGIONAL NORTE

01.ENE.2016 – 31.DIC.2016

Contralorías regionales	Enero	Febrero	Marzo	Abril	Mayo	Junio	Julio	Agosto	Setiembre	Octubre	Noviembre	Diciembre	Total
CAJAMARCA	5	1	2	9	3	16		1	16	3	48	44	148
CHICLAYO		30	22	58	22	53	33	33	23	50	13	4	341
MOYOBAMBA	1	2	4	2	4	4	4	4	14	16	12	8	75
PIURA	24	24	18	37	16	26	11	29	40	31	19	29	304
TRUJILLO	31	40	33	58	67	50	43	45	82	41	88	40	618
TUMBES	11	13	3	19	24	12	10	6	43	30	35	28	234
Total general	72	110	82	183	136	161	101	118	218	171	215	153	1720

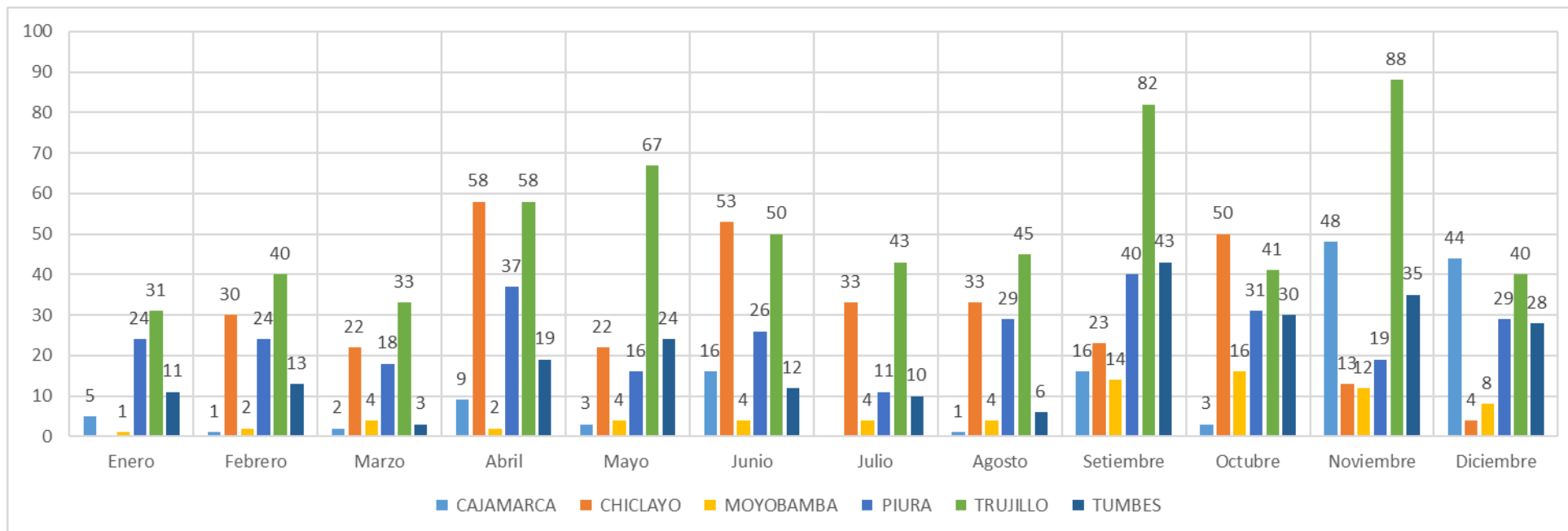

Fuente: Sistema Willay

ATENCIÓN Y ORIENTACIÓN PERSONALIZADA A CIUDADANOS

OFICINAS REGIONALES DE CONTROL BAJO EL ÁMBITO DE LA GERENCIA DE COORDINACIÓN REGIONAL LIMA PROVINCIAS

01.ENE.2016 – 31.DIC.2016

Contralorías regionales	Enero	Febrero	Marzo	Abril	Mayo	Junio	Julio	Agosto	Setiembre	Octubre	Noviembre	Diciembre	Total
CALLAO	5	2	1	2	3	2	30	16	17	1		7	86
CHIMBOTE	15	8	19	7	24	9	11	43	99	18	7	21	281
HUARAZ	11	15	18	17	14	19	13	68	15	25	10	22	247
ICA	29	21	32	15	16	19	25	50	60	24	13	17	321
IQUITOS	16	10	12	10	6	19	11	15	13	10	13	18	153
Total	76	56	82	51	63	68	90	192	204	78	43	85	1088

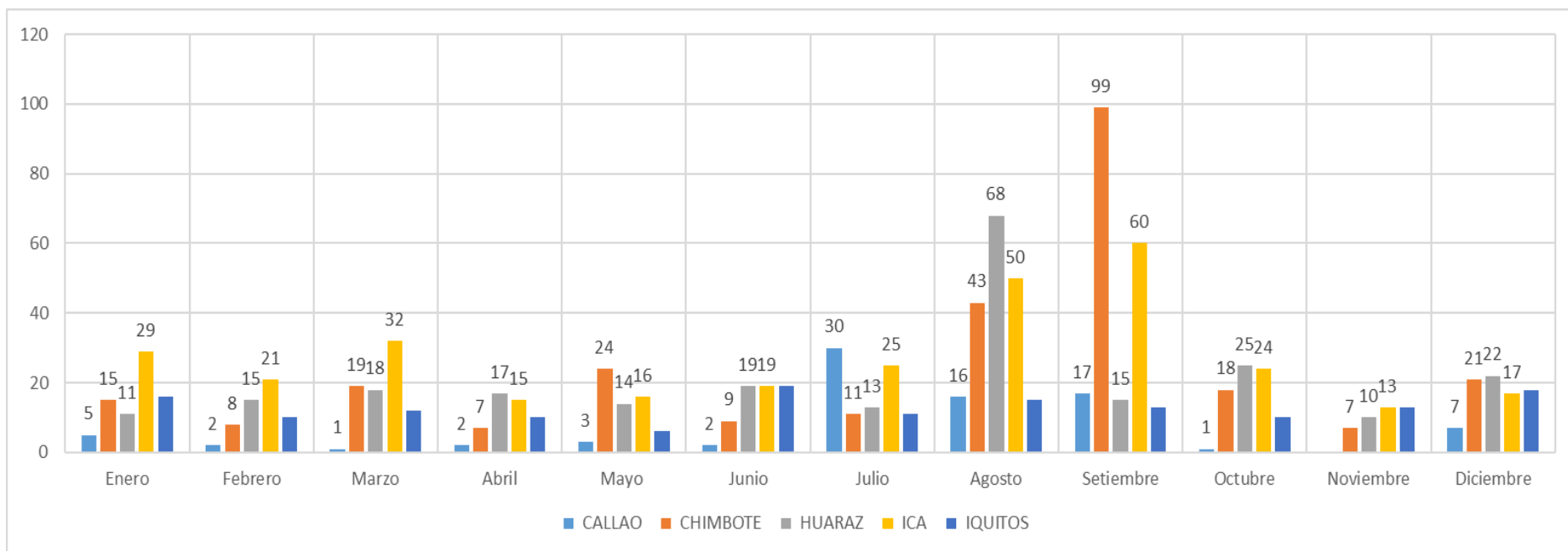

Fuente: Sistema Willay

ATENCIÓN Y ORIENTACIÓN PERSONALIZADA A CIUDADANOS

OFICINAS REGIONALES DE CONTROL BAJO EL ÁMBITO DE LA GERENCIA DE COORDINACION REGIONAL CENTRO

01.ENE.2016 – 31.DIC.2016

Contralorías regionales	Enero	Febrero	Marzo	Abril	Mayo	Junio	Julio	Agosto	Setiembre	Octubre	Noviembre	Diciembre	Total general
AYACUCHO	1	2	3	1	7	1	1		3	3	7		29
CERRO DE PASCO								1	3		3		7
HUANCAVELICA	3	47	12	12	1	3	2	11	40	11	6	12	160
HUANCAYO	21	39	34	27	63	64	46	88	55	52	47	84	620
HUÁNUCO	3	29	13	1	5				7	6		6	70
PUCALLPA	2	32	18	7	13	2	3	16	7	5	1	11	117
Total	30	149	80	48	89	70	52	116	115	77	64	113	1003

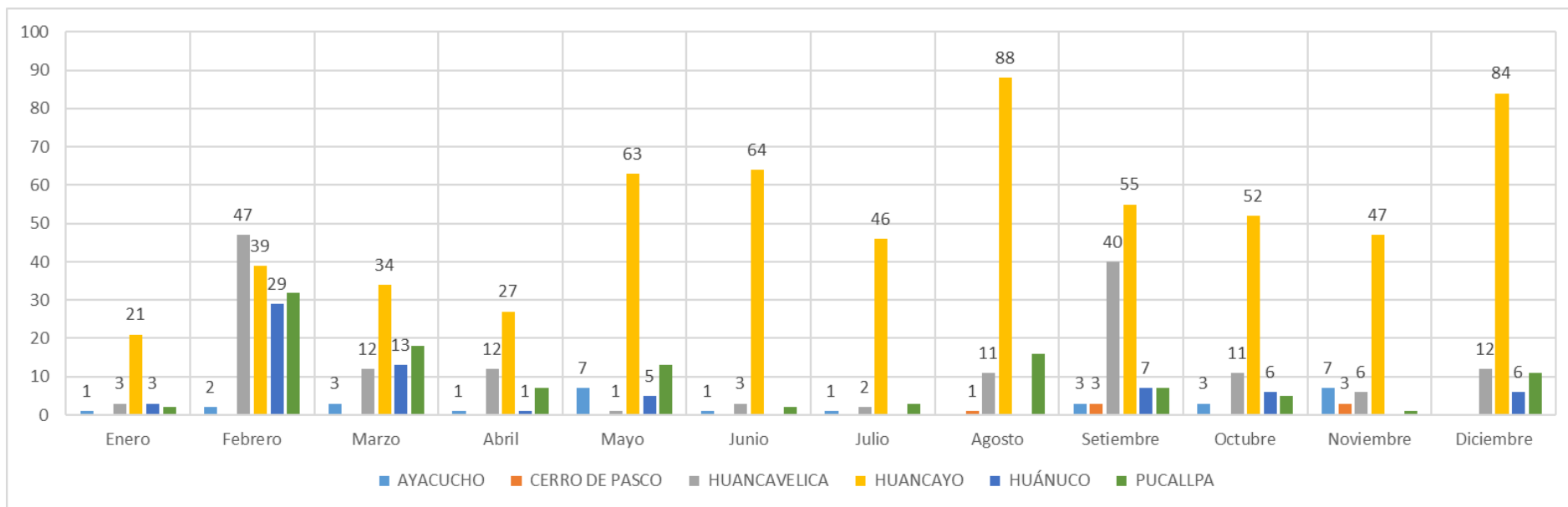

Fuente: Sistema Willay

ATENCIÓN Y ORIENTACIÓN PERSONALIZADA A CIUDADANOS

OFICINAS REGIONALES DE CONTROL BAJO EL ÁMBITO DE LA GERENCIA DE COORDINACIÓN REGIONAL SUR

01.ENE.2016 – 31.DIC.2016

Contralorías regionales	Enero	Febrero	Marzo	Abril	Mayo	Junio	Julio	Agosto	Setiembre	Octubre	Noviembre	Diciembre	Total general
ABANCAY	2	6	9	2	4	6	7	6	5	10	11	14	82
AREQUIPA	23	48	26	49	33	25	39	39	33	19	38	36	408
CUSCO	20	35	67	32	13	16	18	18	32	22	72	66	411
MOQUEGUA	4	9	2	1	1	1	3		9	6	8	5	49
PUNO	29	26	25	20	21	30	47	17	70	13	22	17	337
TACNA	20	15	23	11	21	10	12	13	17	18	22	38	220
TOTAL	98	139	152	115	93	88	126	93	166	88	173	176	1507

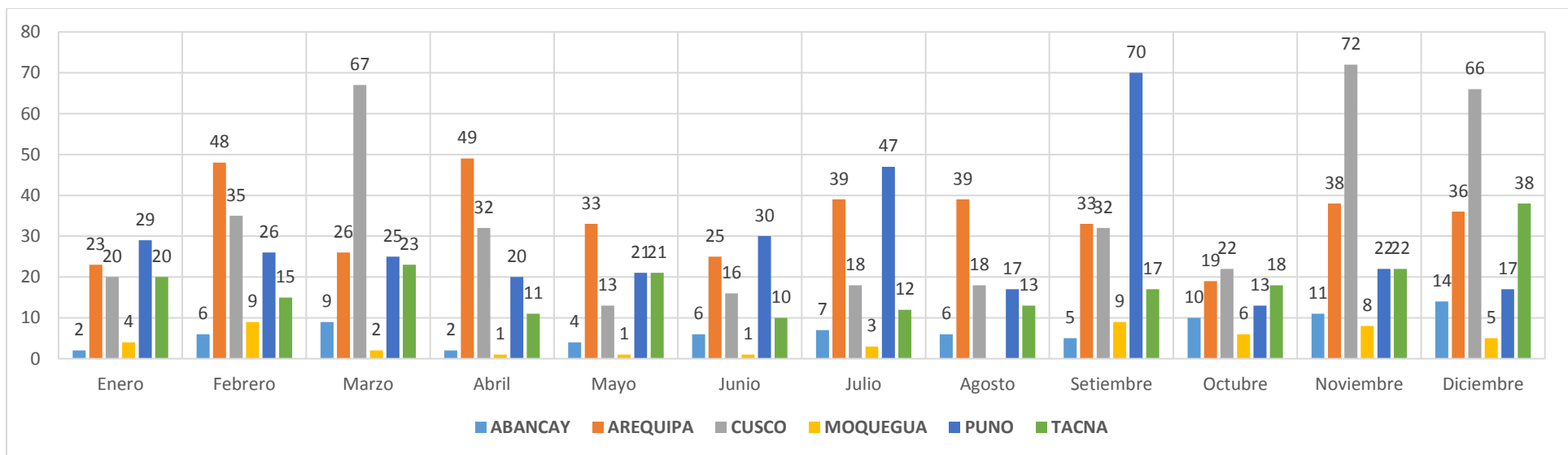

Fuente: Sistema Willay

ATENCIÓN Y ORIENTACIÓN PERSONALIZADA A NIVEL NACIONAL

01.ENE.2016 – 31.DIC.2016

PORCENTAJE

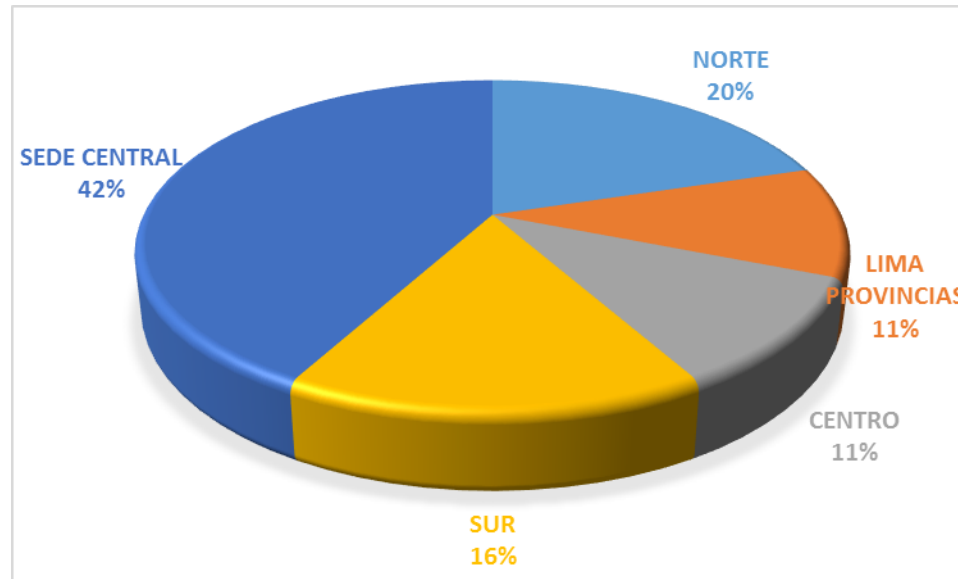

Fuente: Sistema Willay

EXPEDIENTES DE DENUNCIAS INGRESADOS A LA CONTRALORÍA GENERAL AGRUPADOS POR TIPO DE ENTIDAD DENUNCIADA

01.ENE.2016 – 31.DIC.2016

Tipo de entidad	Año 2016	%
MUNICIPALIDAD	1397	50.47%
ORGANO DESCONCENTRADO	466	16.84%
INSTITUCION PUBLICA DESCENTRALIZADA	243	8.78%
GOBIERNO REGIONAL	192	6.94%
UNIVERSIDAD	115	4.15%
MINISTERIO	92	3.32%
EMPRESA	56	2.02%
EMPRESA MUNICIPAL	55	1.99%
ORGANO DE LINEA	51	1.84%
PROYECTO DE INVERSION	41	1.48%
ORGANISMO AUTONOMO	20	0.72%
JUNTA PARTICIPAC. SOCIAL O SOC. BENEFIC.	14	0.51%
PODER JUDICIAL	11	0.40%
OTROS	10	0.36%
PRESIDENCIA DE LA REPUBLICA	2	0.07%
CENTRO POBLADO	1	0.04%
JUNTA LIQUIDADORA	1	0.04%
CONGRESO	1	0.04%
Total general	2768	100%

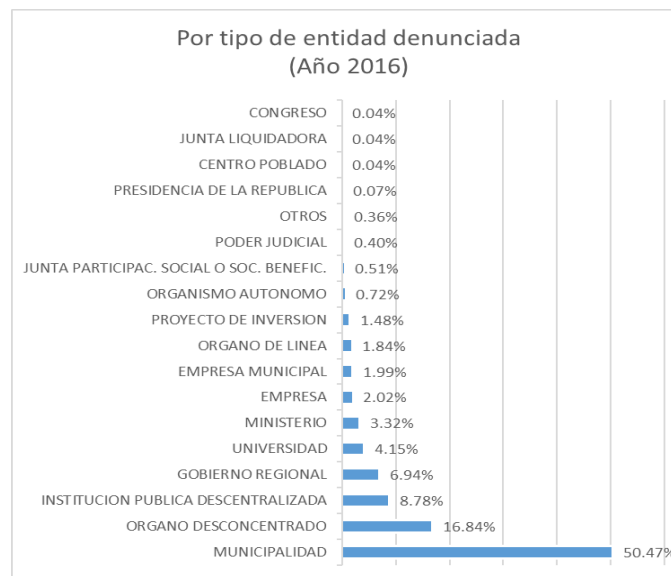

Fuente: Sistema SICGR

EXPEDIENTES DE DENUNCIAS INGRESADOS A LA CONTRALORÍA GENERAL AGRUPADOS POR TIPO DE DENUNCIANTE

01.ENE.2016 – 31.DIC.2016

Tipo de denunciante	Año 2016
Ciudadanos	2259
Congreso Nacional	232
Funcionario	136
Presidencia Del Consejo De Ministros	47
Otras Autoridades	45
Presidencia De La República	18
Defensoría Del Pueblo	17
Ministerio Público - Fiscalía De La Nación	12
Poder Judicial	2
Total general	2768

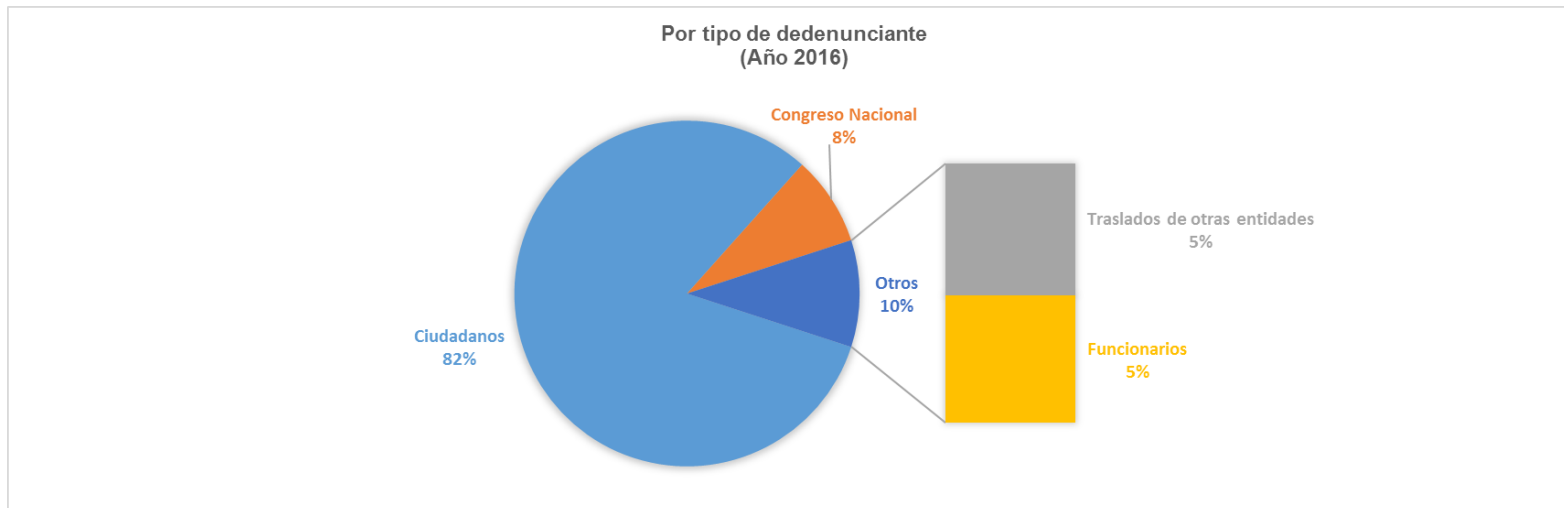

Fuente: Sistema SICGR