

SERVICIO DE ATENCIÓN DE DENUNCIAS

EXPEDIENTES INGRESADOS A NIVEL NACIONAL DURANTE EL AÑO 2018

Por tipo de denunciante

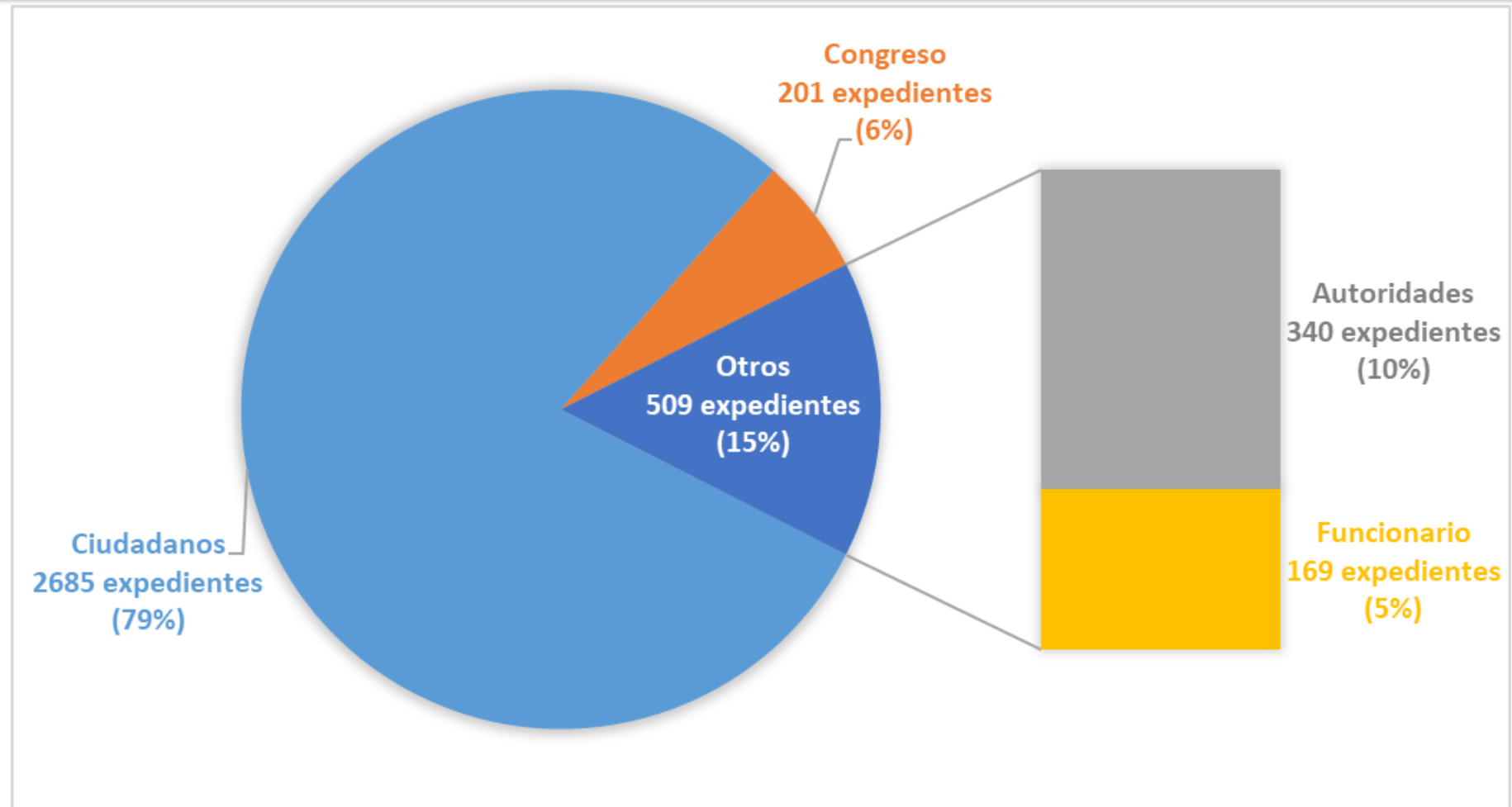

Universo: 3,395 expedientes ingresados durante el año 2018

Por ámbito de control

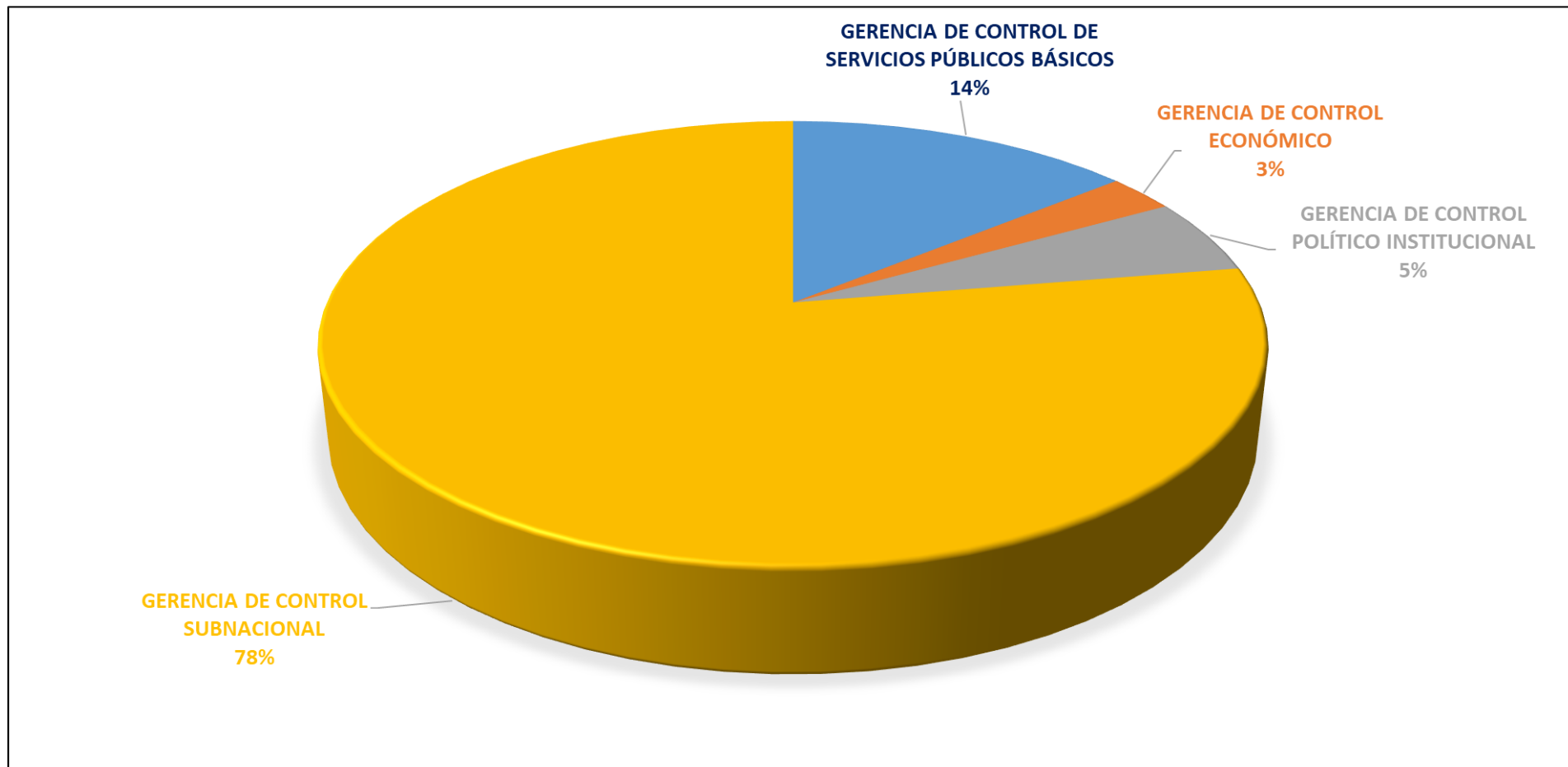

Universo: 3,395 expedientes ingresados durante el año 2018

Leyenda: Expedientes de denuncia distribuidos según las entidades que están bajo el ámbito de control de las Gerencias de Control de la Vicecontraloría de Servicios de Control Gubernamental

10 entidades con mayor cantidad de denuncias a nivel nacional

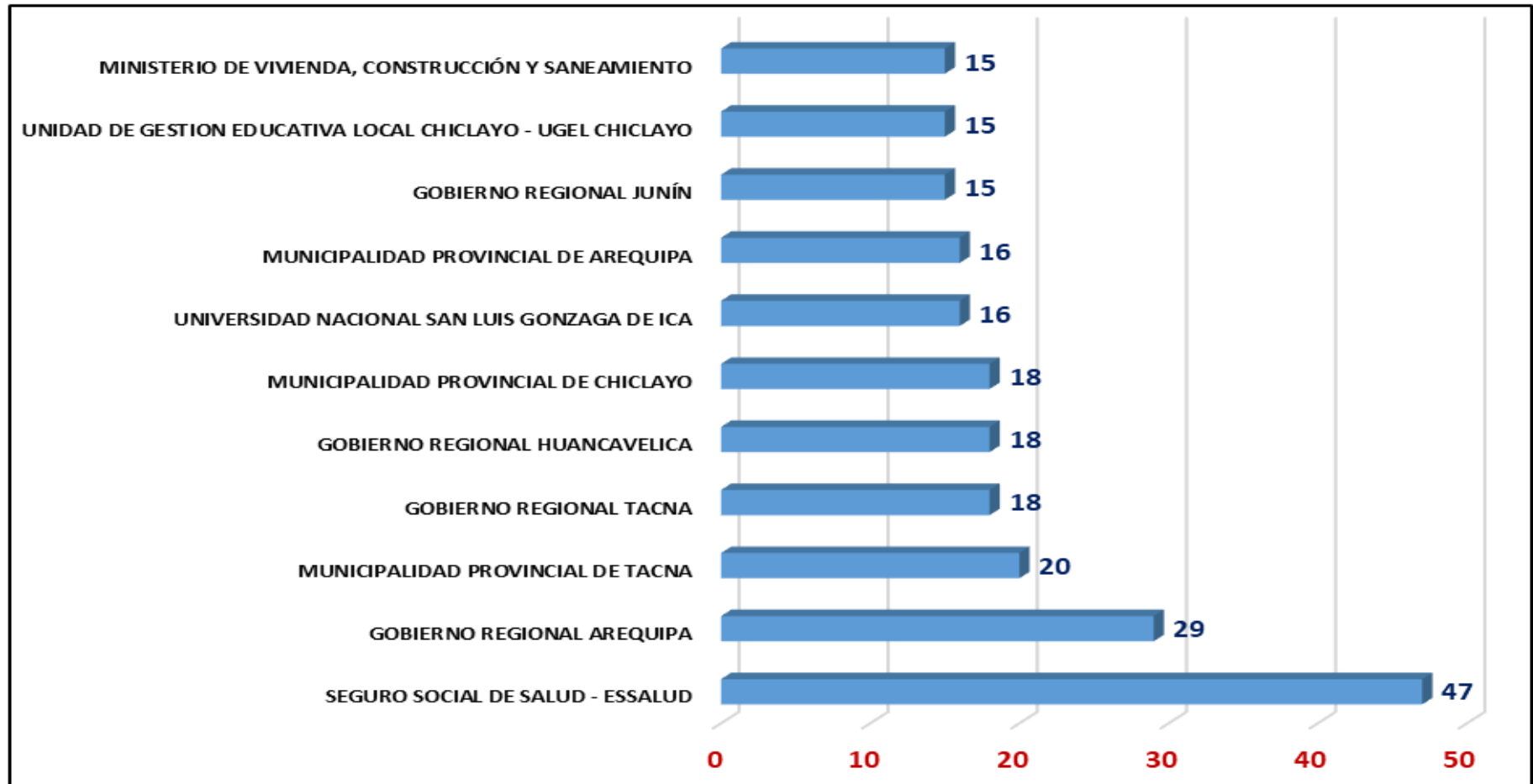

Universo: 3,395 expedientes ingresados durante el año 2018

10 entidades con mayor cantidad de Denuncias Gerencia de Control de Servicios Públicos Básicos

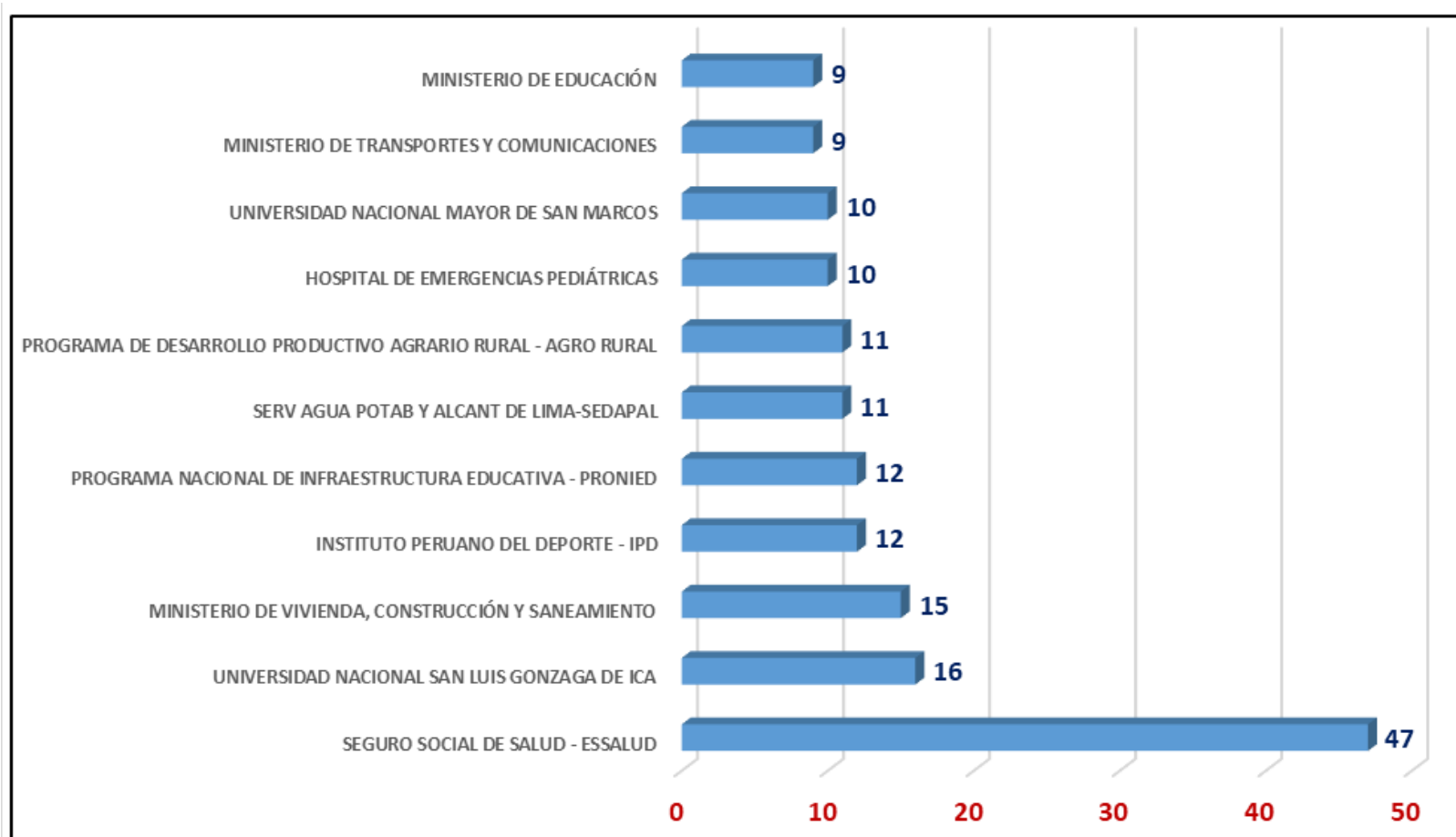

Universo: 479 expedientes ingresados durante el año 2018

Gerencia de Control de Servicios Públicos Básicos: Subgerencia de Control Del Sector Transportes y Comunicaciones, Subgerencia de Control Del Sector Vivienda, Construcción y Saneamiento, Subgerencia de Control Del Sector Agricultura y Ambiente, Subgerencia de Control Del Sector Educación y Universidades, y Subgerencia de Control Del Sector Salud.

10 entidades con mayor cantidad de Denuncias Gerencia de Control Económico

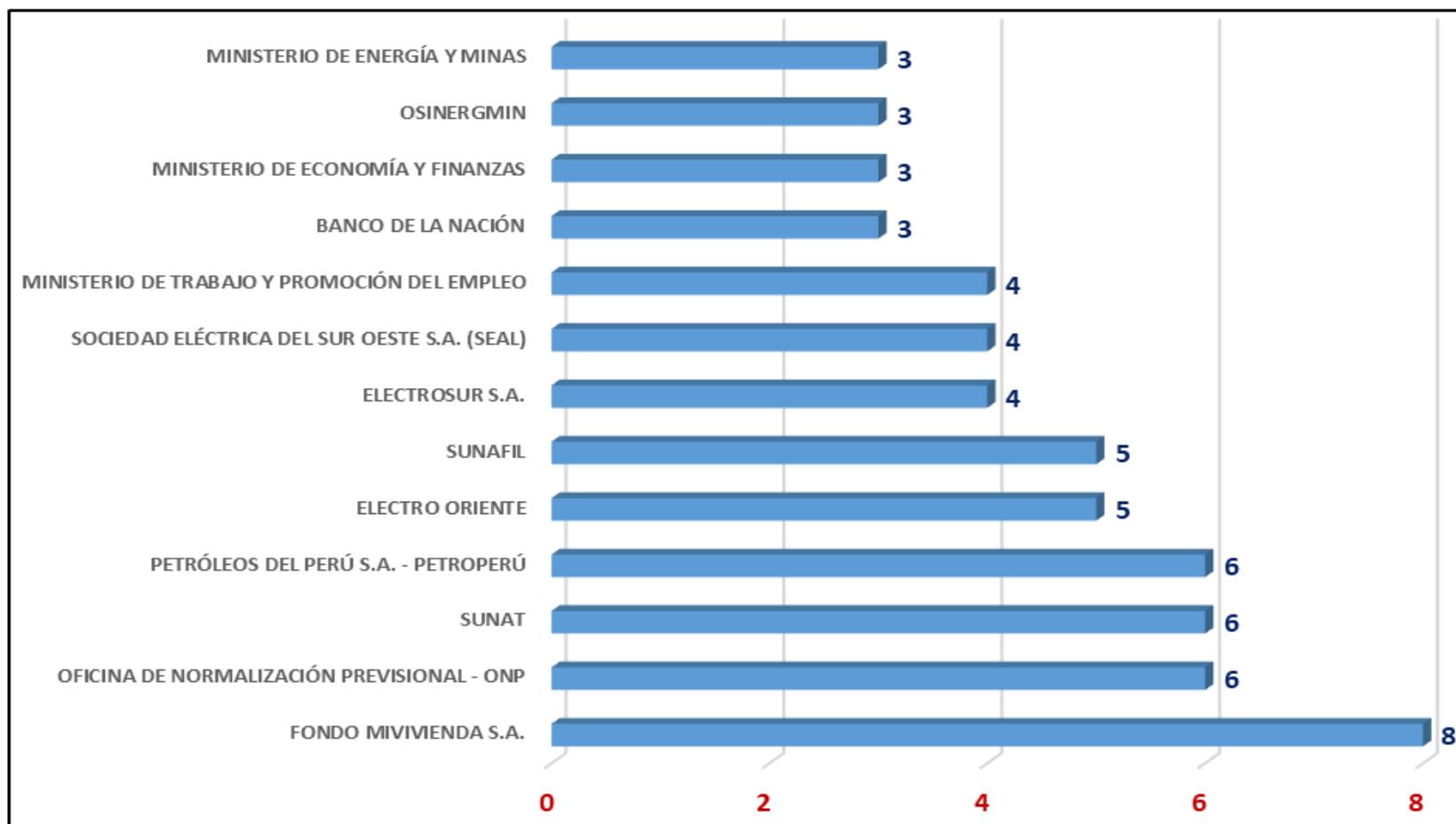

Universo: 94 expedientes ingresados durante el año 2018

Gerencia de Control Económico: Subgerencia de Control Del Sector Económico, Subgerencia de Control Del Sector Financiero, y Subgerencia de Control Del Sector Productivo y Trabajo

10 entidades con mayor cantidad de Denuncias Gerencia de Control Político Institucional

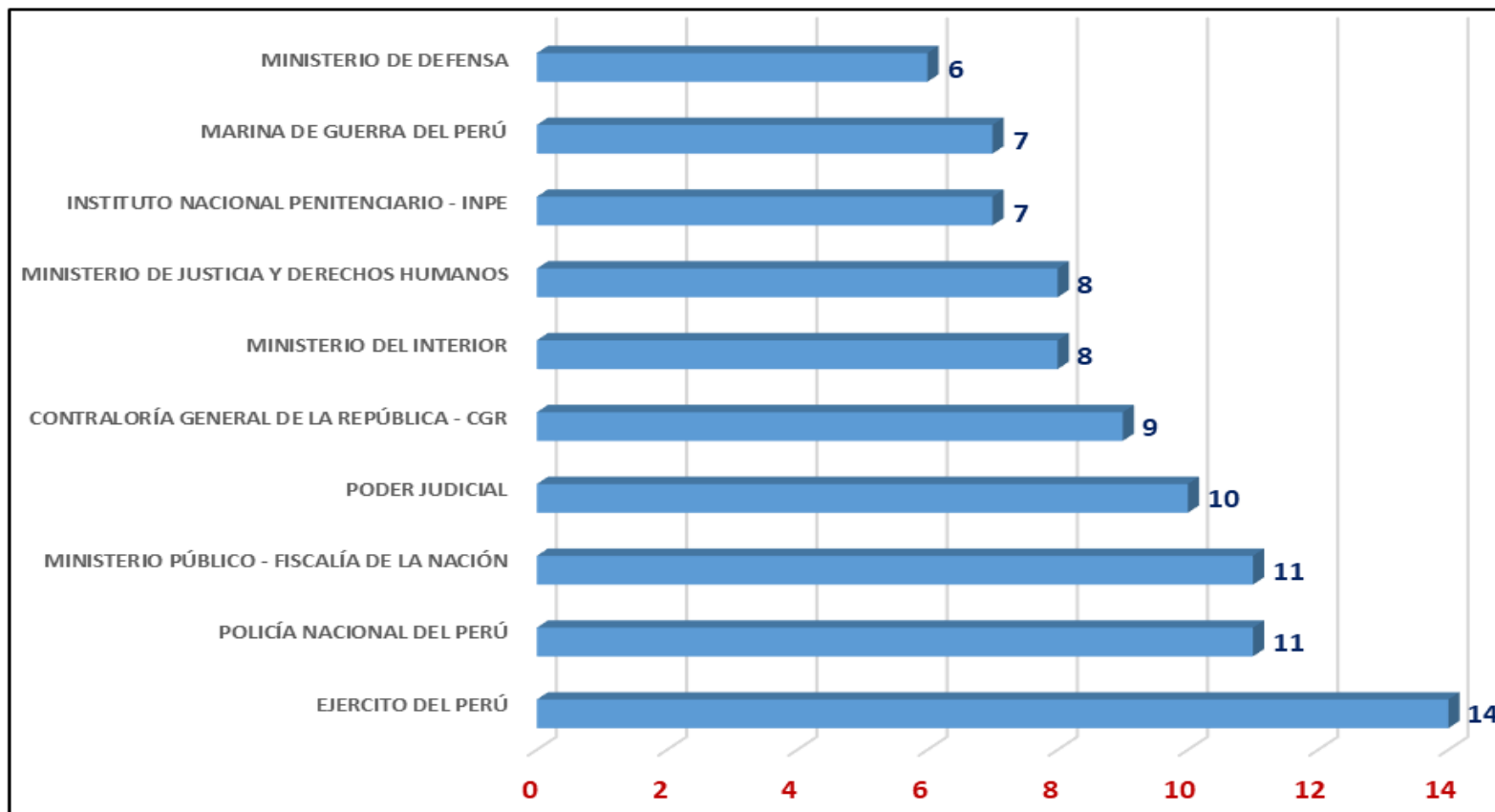

Universo: 187 expedientes ingresados durante el año 2018

Gerencia de Control Económico: Subgerencia de Control Del Sector Seguridad Interna y Externa, Subgerencia de Control Del Sector Justicia, Político y Electoral, y Subgerencia de Control Del Sector Social y Cultural

10 entidades con mayor cantidad de Denuncias Gerencia de Control Subnacional

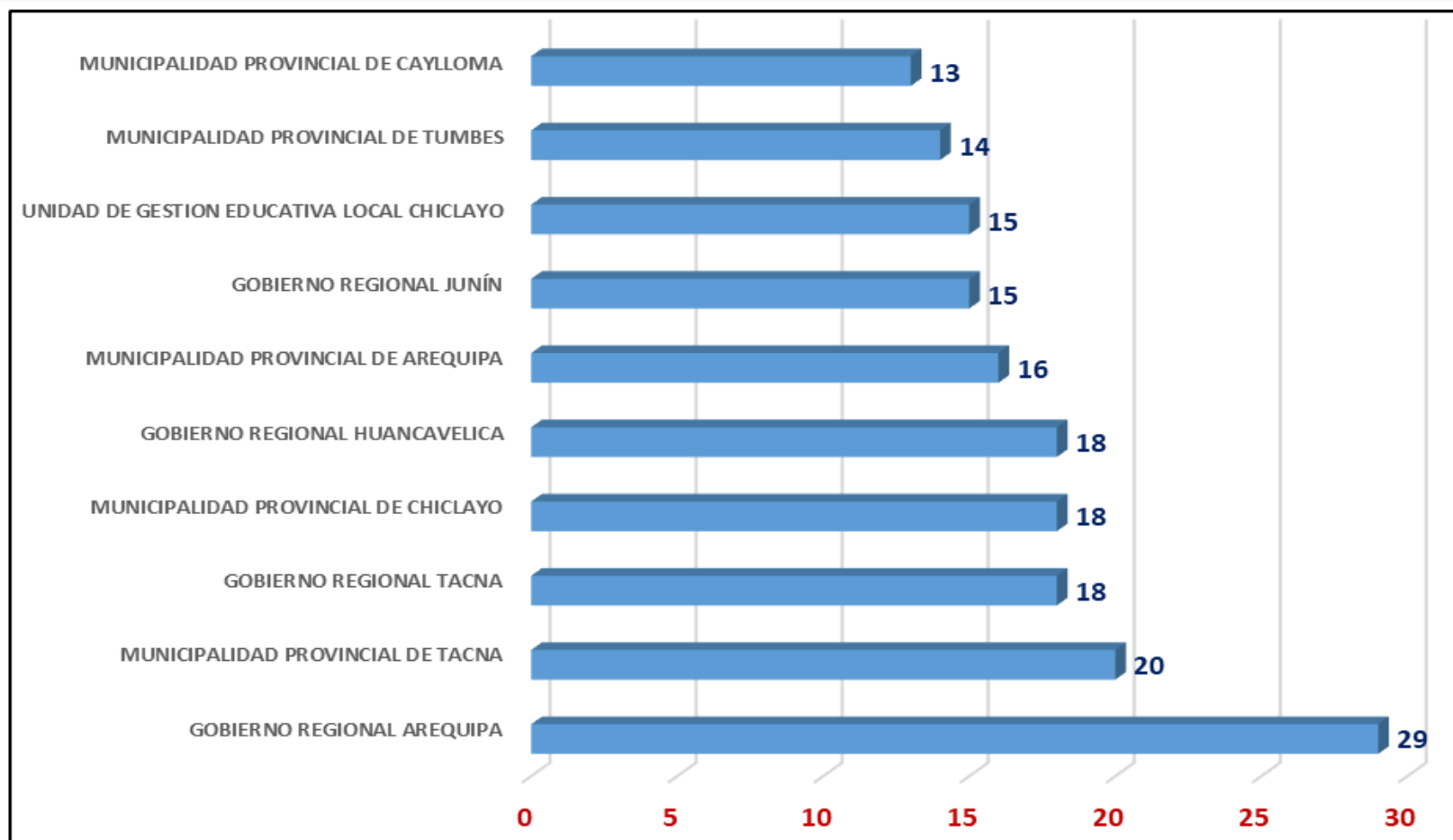

Universo: 2,635 expedientes ingresados durante el año 2018

Gerencia de Control Económico: Subgerencia de Control de Lima Metropolitana y Callao, y Subgerencia de Control Territorial

Denuncias Ingresadas a las Gerencias Regionales

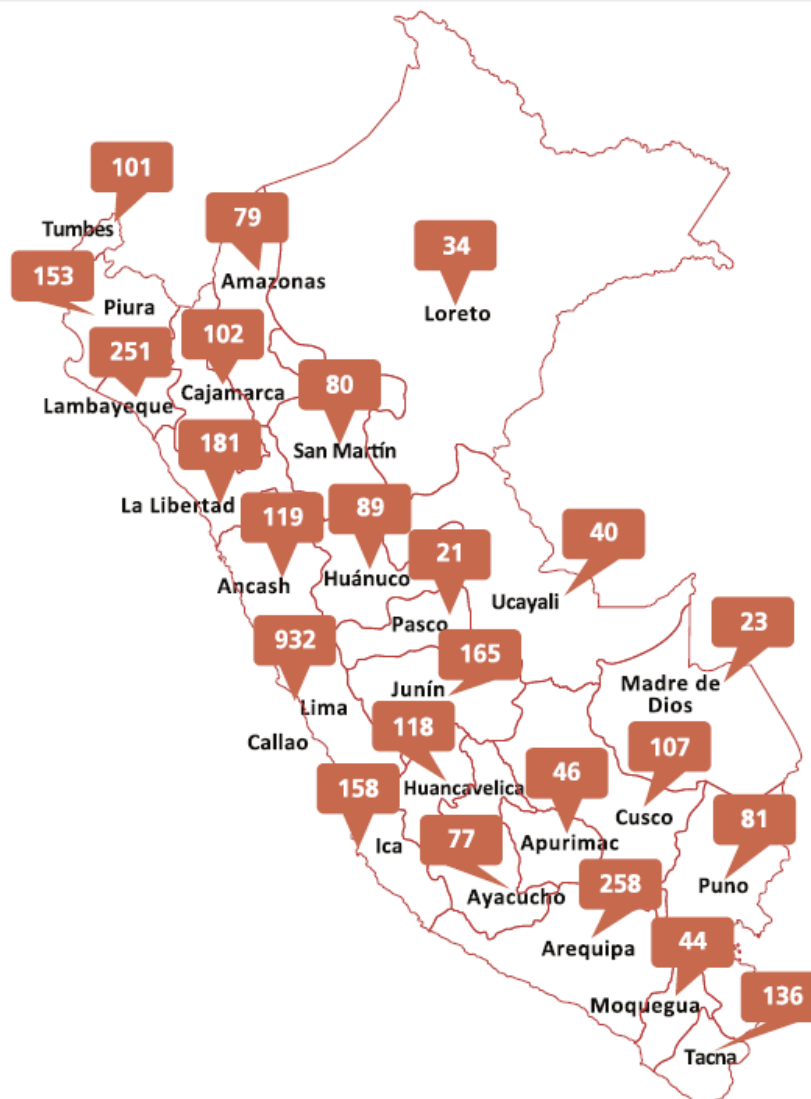

Nota: En Lima se incluyeron los casos que ingresaron a la Subgerencia de Gestión de Denuncias, y en la Gerencia Regional de Control Lima Provincias. En Áncash, se incluyeron las denuncias que ingresaron a la Oficina de Enlace de la Gerencia Regional de Control Ancash, en Chimbote.

RESULTADOS OBTENIDOS EN EL AÑO 2018

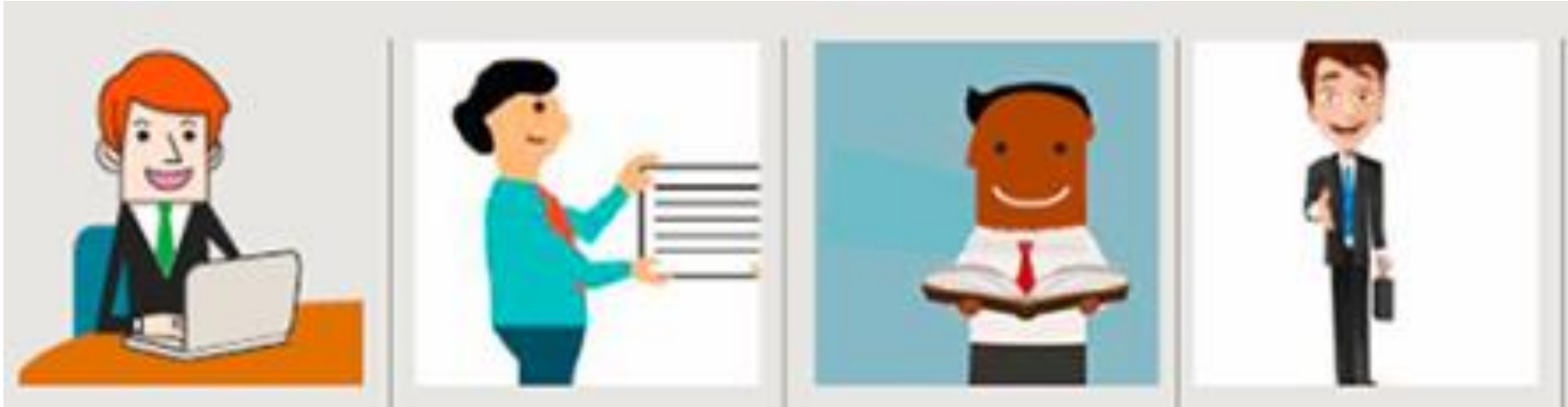

<p>12,178 Atenciones</p>	<p>3,395 Nuevas denuncias Ingresadas</p>	<p>3,632 Expedientes Atendidos 1,589 del año 2018 2,043 de años anteriores</p>	<p>345 Productos 303 Alertas de Control 42 Casos Organizados</p>
-------------------------------------	---	---	---

Alerta de control

Es el informe en el que se expone de manera concisa y objetiva los indicios de irregularidades identificadas, la normativa contravenida, el perjuicio identificado, de ser el caso, y la documentación de sustento correspondiente, lo que se comunica al titular de la entidad con el propósito de que disponga la implementación de medidas correctivas en el marco de las responsabilidades que le competen respecto al ejercicio del control interno.

Caso Organizado

Hecho o conjunto de hechos presuntamente arbitrarios o ilegales vinculados a una misma materia, que debidamente analizados y organizados reúnen, de acuerdo a los criterios establecidos, el mérito para ser utilizados en el planeamiento de los servicios de control posterior o servicios relacionados.